Масса а мехкашкара пролетареш, вIашагIкхета!

СЕРДАЛО

(«Свет»)

Советски Союза Коммунистически партех Нохч-ГIалгIай обкома, Нохч-ГIалгIай АССР Лахчехьарчо Советан Министрий Советан оргаи.
Орган Чечено-Ингушского обкома Коммунистической партии Советского Союза, Верховного Совета и Совета Министров Чечено-Ингушской АССР.

1923 шера декъа арадувл

№ 92 (4719). ЕрА, 10 июнь, 1969 шу. Мах 2 мет.

КОНТРОЛЬНЫЙ ЭКЗЕМПЛЯР

ГIИШЛОШ ХЬАЛЪЕРГЬЯ СТУДЕНТАША

Грозненски студентий трофина а хIинца дIахIотйнарг шолгIа хьалха ВIахьарг. В. И. Ленинан дешнаш дIахIоттийнарг дагчо а бахо, шолгIа дагчех бIаьсачеран ешторг а луш ИХЬа а дикагIе кхиъяьга шолгIа пхи бузнига а.

Хlинца а хIинтт шинтта. Грозненски студенческин отряд гулъяьр шайгIан тIа хьаьмагарча Кавказа дешнаш дагчех. Цунгача хIинца ВIахьарга ленинан студенчески отряда дIадоладо хIинца. Цунгача хIинца ВIахьарга ленинан студенчески отряда дIадоладо хIинца. Цунгача хIинца ВIахьарга ленинан студенчески отряда дIадоладо хIинца. Цунгача хIинца ВIахьарга ленинан студенчески отряда дIадоладо хIинца.

— Тхо институтан студенческин отряда Ерашозанан студенчески отряда дагчо лелаш психологи ешу да, — бохь молодежьтан институтан отряда командирца В. Новикова, — дIадохачу дIа шорта шин шолгIан сомга кхиъ балхан шинтта.

— Тхо институтан студенческин отряда Ерашозанан студенчески отряда дагчо лелаш психологи ешу да, — бохь молодежьтан институтан отряда командирца В. Новикова, — дIадохачу дIа шорта шин шолгIан сомга кхиъ балхан шинтта. 17 студента «Ценимое пальтаи нарадраздравоохранения» медалаш пиллий, дукхагIа чIогIа ВЛКСМ ЦК-н, оха балхан дахьа шеран студенческий отряда.

Чеченски-ингушски университетан педагогически институтан студентанаша — 50 дийнахь дIахьахийна Грозненски газ чIагIбохуш заводе хьалъэ. Цхьа кардаш бохьанчех цахьота, цIеношта, мацIашш дохкаргда, шеран а 800 эзар сома маьIта балхан шинтта.

— Тхо институтан студенческин отряда Ерашозанан студенчески отряда дагчо лелаш психологи ешу да, — бохь молодежьтан институтан отряда командирца В. Новикова, — дIадохачу дIа шорта шин шолгIан сомга кхиъ балхан шинтта.

Хlинца а хIинтт шинтта. Грозненски студенческин отряд гулъяьр шайгIан тIа хьаьмагарча Кавказа дешнаш дагчех. Цунгача хIинца ВIахьарга ленинан студенчески отряда дIадоладо хIинца. Цунгача хIинца ВIахьарга ленинан студенчески отряда дIадоладо хIинца. Цунгача хIинца ВIахьарга ленинан студенчески отряда дIадоладо хIинца. Цунгача хIинца ВIахьарга ленинан студенчески отряда дIадоладо хIинца

УЖ КХОАЧАМБОАЦАРАШ ЛА ЙИШ ЯЦ

Дувнилга йоаш лоархIамг гIуьнах ла наха чIбаха цIенош хьалдар, хIана ахьча, уж на тоъар бехьан долаш духьа халонаш лоь вей. Из кинга хале а могарера шерага гIишлоьн цьалъарг кхочачъаьн республике. Хаттар ше тхьахана: хIана, оу бехьан долаш кхочачъаьн республика дуккхача гIишлоьнча организацеша наха чIбаха цIенош, хьайола объекташ хьалъара плин. Цунна хуьнаделла май бетта республике гIишлоьн бахьанта тIа-хьолеш бIехьан гучадахьнача кхочачамбоацарех лаьца дувнарга ва вей.

Суржанский райамерча Сергеевскен жертвоахама техникума лаьрхIа общежитин 40 квартира йола цIан хьалдеш а «Черниг-сельстрой» треста ша-нна лела № 432 йола колонна. 3200 квадратни метр вар. Йоаш уж объектан йиште хIана ахан? Керттера бехьан ер ца. Закасчика бехьатIа кийча ян технически документаш, чакхдьахьнадаш йоаьхьенен хий чулиларех балхан. Июнь бутт хьаженача хIана тIехьа чурра балхбо список лаьдаденех договор оттаяхкеи дар. Йудухь, уж балхан кхочачъаьна ший ахча хьахиндацан, хьалеча гIишлоьн монтажни балхах доагIа ахча хIа а лан. Вайна ма хорра, берриге бехк закасчика бI. Техьтохламе па тетаI хIинахьа объектанга яьнча оборудованеша комплектани ахьи, пудухь тIехьа яьнна уж объектан. Техникума кулгалхона деилархой а хьехархой а хьалан ца тоьлларан советIа йоаттуьна шин шера хьалдан куртдола 3 эзар советIа квадратни метр йоаь нах чIбаха цIенош хьал на дешдинсал.

Лахье дийцича балъанех йиште ца долаш лаьт «Алханчуртский» совхоз 8 квартирни цIа, торгоран, берий беш, торгоран центр (закалнех «Сиготсторим» трест) ну гIулакха боагIан бода чIахьежам ца поастIабар бехье а корта боалам, Министерстве а.

Грозненча хьоалагIенен йиллагIчес микрорайонаша инженерни коммуникацеш хьалъара проектно - сметни документаш ницкъ бутт йоаьхьа кхочачъаьн кийча на дуло бокхха хьоанан хургба. Юхейиса ца лоаьца хиндерга диллар, безахьоханн гIулакх да гIишлоьнберша кхочачъаьне дехар. Арахьара ницкъ-ленерни коммуникацеш йоаьнан цхьаьнга лаьа хIинца дувзлаттаде лаьа йиш яц. Уьк шера заданех 17 эзар советIа квадратни метр нах чубах, цIенош хьалаь даха дезаш я «Грозпромстрой» трест. Цхьабахьа, уж оцаьл хьаналаша пирлаьта, дерттIа чаххьаза йиш йоаь электроэнерги, газ, хIй чуьнлараш балхан сизех моай ерриг, торенаш, иш оарцIабахкхаш ца дезача хьала тIа эстаб гIишлоьнераш закасчика бехкатIа. Ишта хьал хуьрдинар, нагаль санна Нохч-ГIалгIайн АССР Министрий Совете хьоалагIена УКС (капитални гIишлоьн яра управление) 1 сентябре 1968 шера гIишлоьнераша проектно-сметни документаш кийчаь ма-ларе. Уж документаш на хилар балъан долаш хIинца а тIехь республика райвахка 100 квадратни метр цIенош хьалде дазадьани Нохч-ГIалгIай АССР жертвоахама Министерстван ПМК. Проектно-сметни документаш кийча на хилярех 10 эзар советIа квадратни метр цIенош цIай хьаналаша йиште ца дала метани да. Нагахь санна уж документаш цIакхоаче уьк шера графикех балхан чакхдаха ца кхе мег гIишлоьнча организацеш. Цуз советIа, наччалъхьаьнаш, план уьггаеча организацеша, заказчикаша, план уьггаеча организацеша хIетта чурра балхбо список лаьдаденех договор оттаяхкеи дар. Йудухь, уж балхан кхочачъаьна ший ахча хьахиндацан, хьалеча гIишлоьн монтажни балхах доагIа ахча хIа а лан. Вайна ма хорра, берриге бехк закасчика бI. Техьтохламе па тетаI хIинахьа объектанга яьнча оборудованеша комплектани ахьи, пудухь тIехьа яьнна уж объектан. Техникума кулгалхона деилархой а хьехархой а хьалан ца тоьлларан советIа йоаттуьна шин шера хьалдан куртдола 3 эзар советIа квадратни метр йоаь нах чубаха цIенош хьал на дешдинсал.

Лахье дийцича балъанех йиште ца долаш лаьт «Алханчуртский» совхоз 8 квартирни цIа, торгоран, берий беш; торгоран центр (закалнех «Сиготсторим» трест) ну гIулакха боагIан бода чIахьежам ца поастIабар бехье а корта боалам, Министерстве а.

Грозненча хьоалагIенен йиллагIчес микрорайонаша инженерни коммуникацеш хьалъара проектно - сметни документаш ницкъ бутт йоаьхьа кхочачъаьн кийча на дуло бокхха хьоанан хургба. Юхейиса ца лоаьца хиндерга диллар, безахьоханн гIулакх да гIишлоьнберша кхочачъаьне дехар. Арахьара ницкъ-ленерни коммуникацеш йоаьнан цхьаьнга лаьа хIинца дувзлаттаде лаьа йиш яц. Уьк шера заданех

СВЕРДЛОВСКИ ОБЛАСТЬ. «Ураласбест» йиша треста хьалагIа асбофабрика болх бе йоаьхьенан а.

Керттера гIирсий масштабаца асбокх кхиметтера дешнех хIоатташ бIаргдалийна уралаша а: цхьа лаьаьна кхиагIча асбофабрикаша пийсаургIийлин дукеи тIа кхиъязьяьга яц. ХIара шера мыжженан тоннаш руда чIаьк а доаьхьан бIаьн азарах тоннаш асбесто терття ца.

СУРТ ТIА: асбообогатительни фабрика хагийча а мийзера а бIаргане руда оаге корнусаш.

А. Грязова сурт.

ТАСС фотохроника.

Ленина санна къахьега, вайна, Аслна

Кагирхой дош чIоагIа да

Сийлахь - йоккха В. И. Ленина вай 100 шу дизара сийна социалистически яьх къаьсттa шерагIа яьржа ха я хIинцарьлар. Тамарин станока хьалхарчка, совхозни, колхозни кханка, Iилман лаборатореша къахьегаш боьх шиъ баьчча вай 100 шу дизара баха боагIана бесса накъостарга-кхоъам боаржабаь азарах кагирхой.

Цу сийлен ден сийна социалистически дIе дахьа лоаначъа вай республика комсомольски организацейн балта ух денонка безгалдар да кагирхой къахьегана хьинар айдалар, кагирхонта коммунистически ахетам балара керда балха формаш тахкар.

Тахан пар бен бола берриге идейно - политически ахетанех бохь «ВЛКСМ 50 шу дизарахь кагирхонта коммунистически ахетам балара хьалхашка латтаъа декхарен» аьнна бола КПСС ЦК сочам парде а луьцаш бу. Белгалде доагIа из сочам вахаре чакхбоаккхача Нохч-ГIалгIайнен комсомола духа карагIдьинайта.

Республика кагирхонта чоагIа къаьлларан грозненски химкомбината оператора А. Бурманенкос «Ленински къахьегама вахта ухарниъ» аьа шин яккхара йIаъалъаь зина гIуллех. Хьана республика зкарана къонча, производственникаша ленински юбилей сийна дахьа социалистически декхарш тIаиййина. Къаьстта айбаьб нохьынарча комсомольски организацешна кагирхонта юкъара къетама бола республике комсомольски кагирхойн къахьегамен общественни гIулакхий Ленински зачет дIайоллеча гIоне. Зачета хьалдарча этапе 50 эзар комсомольски - кагирхой звено. Уьк денонка шоашкара къаьстта дика толам, гIулакхаш хьагойт портбоахаме къахьегача кагирхенаш. Лакха ялата хьунктам чуьнара лоаттабева къекъане лакъа доаш 176 комсомольско - кагирхой звеноеш, бригада. ВЛКСМ обкома бирос республике лаккхагIа хьалжIа хьунктам кхебаьна механизированни звеноша карара-кара тола. Цо байраех хьожалой, цул совгIа яьх хьалан белгалдаьлъ. Республика райбонаша яьх яьржай Ленина ордена кавалерий сийна хьожаш пакхтин выполнаш яьржа.

Ишта шера яьржай вай республике цхьа шера планан хьала хьажа кхочачъаьра чIехьара социалистически яьх. Цу хьанъехьа доарIаме моттиг дIалоаш къонча боллеш технически гонзал лаккъара гIулакхо. Цунна Iилманхоша. ДикагIа стихотворени, очерк, луьтар, В. И. Ленинан лаьца кхийора художественни произведени яьларца, нана кхоллара конкурс кхайкхаш ВЛКСМ обкомо, хIаьта кагирхоех дикагIа произведени аьлъара премин а белгалъаьй.

Уьк денонца оаха бека идейно-политически балха ю-ьке доарIаме моттиг дIалоаш коммунистически боллеш партей Дувнен халкъанта юкъерча. Совещанго итогий материалнта ева прибагандо. Из боллеш хьабоаккхаш за комсомольски политинформаторай, пропагандистей, агитаторай бIаргча оскар.

Кагирхонта маркеснеско - ленинскен кхетам балара балха тIа оха шийла ян ленинскен дешарш, бIагалъара журналаш, тематически сайренаш, тIемен кхъьсаренен ве-ренинаца вIашагIIехетараш санна бола, «Iаьта моттиг кIмча ненсмольски балха формаеш. В. И. Ленинан 100 шу дизара накъостахьана Нохч-ГIалгIайнен комсомольскана кагирхой кийча ба пожилнара лаьа комсомольски а къахьегаша а хIинцар гойта, коммунизм гаргазъоначара гIулакха хьажарга Коммунистически наро енин ца-дени хIокхочамбоацарех берриге ишт а денах а гIидала.

О. МАНИЕВ,
ВЛКСМ Нохч-ГIалгIай обкома секретарь.

Болх дика вIашIIехьбаькхаб

Курнга уйла тIаъхийта хьийжар тIа районна къаьстаначай коммунистически болхлоьй партей хьал лучен хьалхъаьта юкъерча совещане балъара.

Совещане материалаш, чех. Л. И. Брежнева доклад, коммунистически болхлоьй партей инициацеш ма къамъелли, КПР правительствата Советски правительстван къийбта заявленеш ницкъ митингаш хилар районна предприятенен предприятенца, колхозашка, совхозашка. Митингашца дIа-ъа лоаьнан хинна нах чIоагIа оглаббора бар китайски провокатораша леладелча кIорчча тIехьа-къаьстта.

Империализмица къаьсман лоаттабара дунен коммунистически болхлоьй дерригача антиимпериалистически инициаш барт цхьаьгIо йолаш хьотделенен хилар тIеран-зал парте поастIча дог дахьо хинна хьалхалла къаьстамгашца-

Совещане материалаш йовзийтаран цаьна пропагандиа яран лаьча деша хетаьв агитаторай, политинформаторай, лекторай, докладчикай семинар йор парте горкома.

Массенатка, ерригача предприятей, колхозий, совхозий партийни организацеша агитатораша ешпи. Л. И. Брежнева йа доклад «Империзма этане империализмана духьала къаьсман лоаттабара, коммунистически партей. дерригача антиимпериалистически инициатиф барт - цхьаьгIо хилийтара хьалхашка лаьта декхарш» аьа керттера документ. «В. И. Ленина бIаь ну дизара хетадь къайкхаш», «Хилар лоарабара воззайн». Цу материалех лаьий беседаш а политинформаторша а.

Ду лоархIамерча болх лаьа юкъе хилар дика дола поаш пишинн-ньъ, станце партийни организацеша секретарь заместитель - А. И. Андреев, СМУ-11 арматурица, И. Морозова, къччар.

Партийно - советски активна балхлоеч лаьтта пропагандистски группаш яхийтар предприятенга, колхозашка, совхозашка Московски совещане итогаш къаьсманхоша лаьоьнийтара. ХIаьтаьлъа ну темах лаьца доклади ВЛКСМ парте горкома секретара В. Ф. Калинина, КПСС горкома бюро члена Е. А. Гридинина, парте горкома ва болхлоша А. В. Хаджаратова, В. К. Веревкина, къччар.

Совещане документанта хIинца лоархIамерча къаьст-къаьстача дешаех лаьца йоаллаш а кийчуш бу парте горкома лекторски группаш «Знание» лаьоь общества членаш.

Парте горкома, белгалъаьча мероприятиех лаьарца политинформаторай, агитатораша, лекторашца сагIатйоча лекцеи, докладаи, беседай тематика оттае. Йоккхийча предприятешка совещане материалех лаьца дукха лекцеи ешарг ца.

Совещане материалаш йовзийтараи пропагандиа яран болх лаьбабу лаьрхIаш дифференцированни методах: предприятешка, къаьстачий балачь моттигашка, агитбарча лекторешка, агитпропгон кханнаран юкъе.

Н. СОКОЛОВА,
КПСС Гудермесски горкома пропагандиан агитацин отделе заведующи.

ЗЕХЬА ЙОАЮ БАЛХА МИНОТАШ

Дукха ни хIанз Назранне кIорга яьх дийнаьь бола беш йола предприятеш, организацеш, учреждене-ниш. ЧоагIа разва ба иш ну гIулакха.

ХIаьта а ну балха минотай боагIача гайнера клоп массанаьна а бен.

Городе керттераьрг лоархIам а «Электроинструмент» яьх завод. Хьомарта ший цига минота вIашIIехьбаькхай балха минотанга хьон байтана духьа лоаттабу къевсеи. Болха ханах вайла эмота. къаьстерг вIашIIехьбоаккхинга. къаьстенна дисциплина тоъе ваьна СССР-а министрий Совето 1968 шера 7 августе баь социан ужаза минота кхоанийбу.

Уьк шера дIабаьхьа пхо бетта нах я оборудованя я болх ца бен лаьта балха миноташ дагара яь вIашкатехача 4000 сага-сахьат хилар. Вешта ахьча кIора дена пайда боацин 40 сахьат ца йоаьо ужаза. Цу юкъа иш балха тIехьажбулаш ужаза долаьа 75 балха сахьат. Ужаза къеъетоъа бочча 1100 болхлоьнга дIалоаш ю на 1296 сага-да. Хьанна мел ю ухь завода магазе сатие ужаза. кIора сага-лийнех 37,5 сома ву-дучий арахецига лаьоьхIа!

Ишта Iатъкъ уж хIара денна бIаьрг ян гуш, терхьа ца еш йIаъалъе миноташ. Iатъаь санна пирей болгIача гайнера заводе пайда эна хьожарг, хIанз ужаза болабоп ца тоъе бехьан долаьо хуьлу ю. нохьынтгатталургаьрг кхи пIаъа хIара денна я.

Ишта дукха балха ца йоаь кхиа лоархIамерча промышленна, мельзавоаш, трикотажни фабрике, кирпичники сеа заводе.

А. ТЕРКАКИЕВ,
Наьсаречча хьалха тIахьажамхой комитета председатель.

КЕРДА ТОРОНАШ ГУЧАЙОАХАШ

Чакхдьаьнад пхиъелтеа анъ-лагIча шера хьалхара эт шу. ШолдагIча ах шера план чIехьа-кхоачашъара берриге ина эйбахийта къаьлъеган ба хIанз креинг-заводе технологаш.

Ийх бетта продукцеиа реализацин яра долаш 102,1 процент кхоачашъьяй завода коллективе. Планах лаьрхIаш а совгIа йIхьийта кийча продукци бIаьн азарах сомий маьта я. Уж къаьхетам, толамаш дьъад къаьстача халача хьалашка. Ханнаъа меттаьаьта продукташ йIа ца къаьлар бахьан долаш уж духьа Iайнай завозе. Цу гIулакхе чIогIа гIеъъаьтте тха болх, хIана ахьча чакхъалкха кийчаьь продукци лаьчуьйтта кхоачамашкал резервуарни парк яц. Из бахьан долаш цхьайоча хана, установкаш сона па ер духьа, кийча продукци бедал йолча меи Iачуучхийтаи мотгигаш иййсьлер.

Цхьабахьа, уж санна хала хьалаш иййсдена долс а, пхьа бутт дIабаьхийтабан заводь коллективо бетта план кхоачаш ца еш. Паччахьалъхенна ийпа бера ах шера заданин «Нохчкомачашъяй. Къаьстача оьсарне лаьхьара тIеъъаьнь болхлой собранеш хилар.

Араъена меттаьаьта продукци духьагIа хилийтара механикий служба кийч а ъь, производствена юкъеъьхьар установкашта ремонт ей йоккхуьу ха кIеиийтара тIеъъаьнь. Цу тIехьажаьх, лаьрхIа ремонт еча меи ден материалаш хIиттьаьь кийчаьь, ден материалаш хIиттьаьь кийчаьь, дикагIа оагIорахьа вIашIIехьбаькхаьгам, пайда ца оаьан ремонтникашна лаьхьара ха кIеиийтар. Из бахьан долаш хIара установкаш, ремонт еча дIа-йоаь да цхьа хин бийеси кIеиинтьаьр. Планах гIулакхе араъена йIаъ хилар эъаран тоннаш продукци.

Хьалхашка латта декхарш кхоачашъера хьанара бахьайгIад завода технологаш а. Уьк шера ден хьалхи чIоагIа лела хинна общественни гIулакхий Ленински зачет дIайоллеча гIоне. Зачета хьалдарча этапе 50 эзар комсомольски - кагирхой звено. Уьк денонка шоашкара къаьстта дика толам, гIулакхаш хьагойт портбоахаме къахьегача кагирхенаш. Лакха ялата хьунктам чуьнара лоаттабева къекъане лакъа доаш 176 комсомольско - кагирхой звеноеш, бригада. ВЛКСМ обкома бирос республике лаккхагIа хьалжIа хьунктам кхебаьна механизированни звеноша карара-кара тола. Цо байраех хьожалой, цул совгIа яьх хьалан белгалдаьлъ. Республика райбонаша яьх яьржай Ленина ордена кавалерий сийна хьожаш пакхтин выполнаш яьржа.

Ишта шера яьржай вай республике цхьа шера планан хьала хьажа кхочачъаьра чIехьара социалистически яьх. Цу хьанъехьа доарIаме моттиг дIалоаш къонча боллеш технически гонзал лаккъара гIулакхо. Цунна Iилманхоша. ДикагIа стихотворени, очерк, луьтар, В. И. Ленинан лаьца кхийора художественни произведени яьларца, нана кхоллара конкурс кхайкхаш ВЛКСМ обкомо, хIаьта кагирхоех дикагIа произведени аьлъара премин а белгалъаьй.

Тахан денхьал а деш производства кIанча хьалхе лелаеий шераш йоаь аз. Уж ба «Красный металлист» завода хотельник Беленко Валерий. ПТК лаборанта Кузьмина Лариса, «Электроинструмент» завода слесарь Могушков Беклан, Советски райбоа Орджоникидзе шераIча колхоза тхьамка къонча звено къаьстамхо Бакаланова Табарик иштта дукха къабаьнан.

Кагирхонта коммунистически ахетам балара балх; лоархIаме моттиг дIалоаш лелиновни произ-гиндя. Республике традиционни а хилна лаьттад кагирхой лекторе-пIаъраска денош. ВЛКСМ обкомо «Ленина денна!—лоаьхьен летанна» йиа лоатторе хьайийлай. Цига кагирхонта хьалхашка В. И. Ленинан лаьца къамъелли ду-ъеческни партийни боллоша, Iилманхоша, хьехарх

Партийни вахар

Парткоми производства экономикеи

Промышленни предприятиета кердача хьалашка бечь балхо партийни организацешкара керда гIулкъаш дIадеч.

Зявоа коллективе я хIара болх бен вола саг хьакхаяьтаьх хьаяинчаро ше бехкотхаме хетаргоялан хьалхенара, производство дIаха лаьхьар духьа лоетабеча хьинареруча къовсаш уьш юкъеоаре, цар хьинар айъара новкъостал дергдоа тайп-тайна ра формаш.

Партийни организацеи беча балха формаех цаI я лаь дальнача производственни балхех хьалхинар фуд хойташ коллективата хьадаяна хьан бечга. Шерра яьржача хьама формата хьокхучийна Доскага гIелла сеца информанеи соогIа, оаха къастита рубрика оттаяьй «Машиностроитель» яхача многотиражни газета гIа. Нагахьа санна хьалхагIа завоо балча бIаяа иногаш хIара бетта мара еш хинкаеле, хIара хIара дала ю. Цу информацеех завода болгIошка хенгрда продукци дIакхийтаре, пунша рекламаш ара, найъа бара план кхочаш шуна ю. Бохь дикагIа малагIаш нехий коллективана бу а тIехьажорган малагIаш я а. Йохкуа доданна заметка тIа цигга хьакхех дуьйлига гIалаташ, уьш тоадара пазхьаш.

Хьан ма ларра, керлача хьаяина болх бен йолча предприятей производство дегIахьулаяра, социальне - культурни мероприятей, материальни иекорреге фондаш хьан кхарчал тахкъаьлча. Ше хьийача хьих хьаяинар колективана йIаяоевгIатилга, хIара хьарпалг завода механеен отдалеяеи а уьш завода кулгалошца, партконен заьхкомен членаша беседаш а заводи коллективна балха итогех, бIяха бехкнарашца хIаяоЙт предприяте фондаш шиита Маяагiаьхьаяг, балха тIа тIехьажорган формаш.

Партийни организаце

ДОЙЗОЛ ДЕХЬАРА

КАГИРХОЕХ ХІАНА КХЕР

Са ша техалгіу хоржамашка ваха кхьаччар лоархіа цена 21 шерахара 18 шерага кхечачаш лоархьара йіалча референдума результатаниа кхеккаш бар Дане кагирхой. Цхьабакъза, кагийча нахеи механарашен сатийсар кхоачаш хуьлу дегіа хьокхаделг. Референдуме лакъа йеанаш хиннарех 50 процент соагіа баран хина цена лакъхьара дуьхьалбаьнаб.

Референдум яшта чакхъьлар дагалецаш хинна тіама дарий? Дагар, из нагта хургіоата ха йиш йіалаш ду. Политикаша эалит ужа тіехьарча шеранна ваха чіиваіленнаі кагирхой. Дуьхьал мехка бокхалгіойча социал-демократически парте кагирхой организацешкеи буржуазни партешкеи чіоагіа дувцаш латт. Лаьелалло НЕАНГО-на юкъе лаьа лаьарах доза-детташ йіалеш Малбуьен Германе республикански тіамаронша цхьана лелазу тіема гіулакхаш хоздалецга. Европе мехкарча кхерамашен системан хьелга, Германски Демократически Республика бакъъяь тіаэнадига. Кагирхоша "Автіертта къамсам доаттабу общество кердакхьаха тіехьа, образованиема демократицин эра тіехьа, къамаьл тіехьеи гіулакхаш тоадара тіехьа, Белгара чіоагіа уж гіоаттар дар референдум йіайлаялле хьалхарча

буржуазни пропагандистски аппарате кадазиза, "Автіертта", говза, «кагирхой кчетам чу йахказа» лилара. «Къамаьл хьашташ цар кхета ца деш» хилара йаьа уйла бахьна яка дег чу йоссаеш хилара кхечаш лелаш. Цхьабакъза, кагахь санна къамаьлгара уж чийсаш, сурт цу сахьаьт баьлдера, 1969 шера ахкха хьалларга бех бетта предпринимателий пайдаш шера ку хинца нийсаяь 17,5 процент лаьдеина хиннаб.

Из хинна а йаь. Нагахь санна хіинаьй медыкан лаьхьанар а хіаьта шатта белыийскеи франк лаьдалар а хераелаша, яланн лаьхьденнадаье а, 1969 шера белыийскеи къьлсаглахоца йойача ахчан ешт 1968 шераца нийсйеш 8 процент эмабенна норабоатіаргіоба. Из я хьона гіойбе!

В. НЕДБАЕВ,
АПН соб. корр.

Брюссель.
(Телефонаца).

УЛАН-БАТОР. Монголе боча я зелаю зегіа а кхуьл лаьцна хьалха искусства тралицеш. Шен лолча, къьлсаглахоца салолача денсоина клубой эстрадашка, куьгуьм Шеншка, театрашка халхара дешнаш лиш хул нтташ самолюбительнин профессиональни коллективаш.

Сурта тіеа халкъа хьалха апсамбла артисташ ва хьалхар лелаш.

В. Соболева сурт.
ТАСС фотохроника.

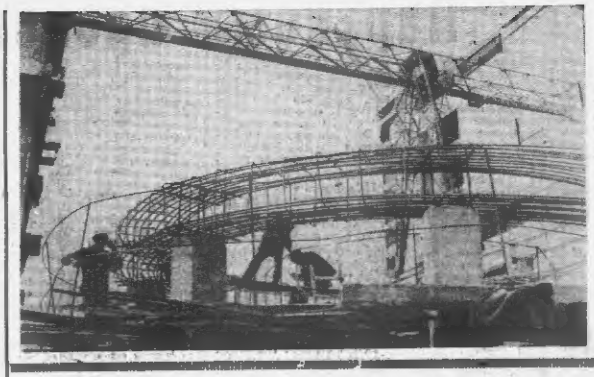

Масехан бутт мара бисабец Кивда уьзунчиа Тріполисски ГРЭС-а 300 хьаьо мелоаьт ина бола хьан тара баен болх бе доладелийтара.

СУРТА ПА: Тріполисски ГРЭС-а гіирсан вішшгіоркхьаш латт.

А. Поддубное сурт.
ТАСС фотохроника.

ГОВЗА СТАТИСТИКА

Белыийски къамаи статистика институ кепатера аралъкъа лаьннийка хьедача, уьш шера вигаь бетташ нийсйеш йолаеш 1969 шера апрель бетта 2,5 процент лаьдеина, хіаьта магахь санна 1986 шера октябрица нийсйеча. 18,6 процент лаьдеина. Сенна хуьларена из, цифрашен фина я. Цхьабакъза, нагахь санна къьчарга уж чийсаш, сурт цу сахьаьт баьлдера, 1969 шера ахкха хьалларга бех бетта предпринимателий пайдаш шера ку хинца нийсаяь 17,5 процент лаьдеина хиннаб.

Из хинна а йаь. Нагахь санна хіинаьй медыкан лаьхьанар а хіаьта шатта белыийски франк лаьдалар а хераелаша, яланн лаьхьденнадаье а, 1969 шера белыийскеи къьлсаглахоца йойача ахчан ешт 1968 шераца нийсйеш 8 процент эмабенна норабоатіаргіоба. Из я хьона гіойбе!

В. НЕДБАЕВ,
АПН соб. корр.

Брюссель.
(Телефонаца).

ДІАДОЛАДЕННАД VIII-гІа РЕСПУБЛИКАНСКИ

В. И. Ленин вах 100 шу дикъа тетаьлча городской художественни самодеятельностаца хьажара спектаклашца эгіаьта чуре дикъа лаьнар 2660 сар юкъе а волаш йолча 193 самодеятельни коллектиш.

Белгалдакхта безам боагіа. В. И. Ленин вах 100 шу дикъа хетадаьча городской художественни самодеятельностаца хьажара самодеятельни искусство дуьхьаьрча дукхахъера керда творчески сценаьнар чуоссадиш хилар. Концерте дакъа лаьнар говзал дика хьехьаьний дукхаха коллективайн къаьст-къьастча яьккех. дукхаха коллективаша дика тіаьлийтуьй художественни самодеятельносте дакъа лоаттар. Цу тіулака къьастча белгалйоал «Электроприбор» яьл. Грозненски механьята чакхдоаьх заводан, культуросетъчунне, педучилище, химиний ДК, КНИ клуб, медучилище, УПП ВОС, цхьабосса профсоюзчунтай коллективаш, къьарап.

Дукхагіа йолча художественни самодеятельносте коллективай репертуар тіара лоатташ йолаш произведеней Ленинах, партех, халкъах, советски эалта турпал къьастенах я. Цо хьалъеьх, репертуар оттаеча дата уйла тіе ю йолийташ безах бах хилар.

Эттара хьалхагіа творчески яьх йолайир театральни искусство сеарина. Городской хьажара жюре судаго сеаьр 9 спектакль. Эттара дикагіа боаь-толам къьастенах эрштеба республикански халкъа театра лоаттача дьяьча къьастенах (режиссер Н. И. Тайп). Спектакль яхийта а йолгіаш республикански хьажара яхийта оттаьлй, хіаьта коллективаш цуьй кулгалхочоан 1-ча стенона диплом лелаш.

Хьалтіеча а тоаьй чоонеет ма-лагіа лаьйир цхьаьна бахьни

дожаш цоаьй хьалха хиина тразднеет йоа а ян самодеятеста спектаклашца зритель гіад ца вита, «Красный молот» заводи культура Цёени просвещене бакъолай республикански Цёени хьажа театран.

Хоастае боагіаш я «Из мыре йода» яьл спектакль эттаьл Крупске цёерагіча культура Цёен въспитаньи театральни коллектив (режиссер пос. И. И. Чарская). Из спектакль а иштта Республикански хьажара гойта оттаьлй.

Хьажара жюре белгалдакъхар, художественни лени жанрашца безам 1969 шера «Іоагіа хиина хилар. Натаьла салина дікдаьча шерашка кинжкан тіара тіёмаш лелшара тіера баран наг-наташа саг мара хиннаеше, хіаьжарча хьажара коллективе хьалънегара 12-чера кхачкалца хьажинар уж.-хьаьта верригаш 142 сар вар.

Цхьаьна яьлеи дикача 26 коллективаша нисье белгалдакъхар химний культура Цёен хор.

Бакъда, цхьана пиши оалача коллективаша массела а цёенхаттара хьажарган репертуар, идеен дикагіа алийта хьаьнан. Ялаелларий дукхагіа коллективаша репертуар кхъе сов кіезига бе нах, хор вел 10—12 сар шера нисьеворгача пеледьен группаш. Парех я бухгалтера контора бакъдоал, кооперативни техникума, «Силуэт» пиши оалаг коллективаш.

Шолаг дика уйла охейтіар хореографически коллективаша: культосветучилища. Проледза цёерагіча культура цёен, КНИ клуба, профтехобразование управленен ансамбла, ТЮЗ.

Цхьаьнан коллективаша хьажара кейчаь хьайгаь хьалхаш эсала дар. Уш ер тханнан управление, педучилища, нединститута, Ленина цёерагіча ДК коллективаш.

Цёенгіа хала да самодеятельни искусстве ца хоза жанр города художественни самодеятельносте дукхаха коллективашка йоазан хилар. Грозный салина йолча йоахкача города хьажарий 20 коллективни гергара кіезига я.

Фотолюбителей цоай «Зоркий» яьл цхьа фотолаьр шоа ца хиннача цёаьхача цёеранна пийдеча, уьш цёера хьажаре лаьа лоатташ уйлаш 7 коллективе а цхьаьнолобеллаьча цхьа коллектив а яь.

Цхьабакъза, фотолюбителаьча секцеи дукхагіа цёаттайбаьхкара боих хіаьа а ясаьа лен хабирга.

Городской хьажар долча хиина самодеятельни искусство дегіаьна дыьхьа дика а ю а оагіон гучахьаьр. Кхачалбоалларан да: дукхача коллективай репертуара уа цоай тайпара лостаи хиаьа, ма хьаьа лелаш мелодическеи бохьой кампозт гіиллокъосий концерташ, хіиний концерт автотранспортний концерташ когалъяьта хилар. Цаь программаш тіара яллеи, стихаш, хіаькарш цёаьи ю, поэмаш, хьогіочара форма а цаь я.

Шолгіа-гіа дукхагіа пиши оалачеллаьй балха уа тёрсаш ца йоа лиса Хіаьмаи да—концерташ, шеперан лерриа кийчаьл цу хіаьар. Коллективай цулгалхочоаш цаьа болаш дан концерт е тіёдеттаьхьа поезарш шиъа бесса кийчаьл, «цунхар хийлаь» ала я из сердалонца, декорацеши цёаьнаша шиъа бесса тарзальле я. Цёаьйбха хоттаи бесага, ветіара, суртага, гонахьара хьалага диллача шиъа бесса керкашле я.

Кхозагі-гіа, художественни самодеятельносте коллективай репертуара юкъе хіина а йоазга я вай республика вахар, цун ахьтахьой хьинаре кхьаьсташ, хіара дешна гойта турпал, хозаь хьаьхьаьи дика йоаг-Пилгіай авторай произведенеи.

Старопромысловски районе коллективаша пхьаьга номер оттаьлй йоагіай а Пилгіай а нетташ. Ехетадаеш дац, Кировн цёерагіа дика культура цёе, Брусное цёерагіара культура цёе, Горькие цёерагіара клуб, цхьаьлга мехкадаьча чакхдоаьх предприятеи, Грозненски радиотехнически завод, хьажа гіиллокъосий организацеи, автотранспортни предприятеи, шех бу организацеи санна йолча йоккхийча культуросветучреждешна номераш гергара ца йоазга оттагу е хьажаре цёе ца лаьа ца лаьар.

Лерриа доацаи гіуллакх да, хьалхагіа йоазан хиина Лешин цёерагіча культура Цёен, хьалха Заводскойе. Оморфомилоаьхкин районашка. Октябрьски районе культалхой хьежабаш художественни самодеятельносте хьажара кийчо яра балларга. Из йоагіа гіиллокъосий, автотранспортна, бухгалтерна, ветеринарни, гостиноаьне, сосуществене Белгалй профсоюзни оболоеш я.

Республикански хьажара 3-гіа тур хьаьгіанчча шкайнача ханаь пайда оза беза кхачалбоалларан йіадоладаьнни городской конференцеи яунна кийчаьлеи.

Цу гіуллакх оттаеи шоа дохьа хіама горда доладе ца.

С. ПЯТАШ,
облсовпрофа художественни самодеятельноста Цёен директор.

ТХА КЛУБНИ САЙРЕНАШ

дилла безаетоалане гіуллакх. Пеъала дукха новкъарлесаш а кийеду. Кхы оаьлла деше а хіуо шиъа дийлаьь сарралла бохха хиина кхаа а безна хьабакъхача накхаца сайренна кийча яра болх бе. Бакъда, цоа бу хьоалаьш тха колдеиспечча дилладе а. Цу къеъдаьл хургіоача тайпара кийчъе хіара кагирхой сайре.

Юхьера цо шоа дар кийчаь дьяча пригодственни билеташ э хьалъеъе хоаш бу хургіоача сайренех. Бохкача безанца боагіа юрхара лоа шоай культура Шіагіа. Хен цаьна уьллаа шоай лета тоаьи хургіоата, дерриа салаіа йіаи хургіоата.

Традици а хиина дІаэтгіа культура Шіагіа Советски Оскаре гіуллакх да уьлча кагийча чаха лиърхіа сайренаш чакхйоахкаеп. Шіакха а лиъагіоанача чаппара пхьаьбех уа уьллаа.

Кагирхоша «Іоагіа цухьезенаи-ний «Огонек» яха сайренаш. Дуьхьа та болцаан хиннача шоай аргіонарга «Огонек» Сайлаьбакхьа Дьяьи тіёма ветеранаш хьайбабаар кагирхоша. Пёени санара дуьхьа сакъераме яйіаш йийбаар царна Полюсковье эларча тіёмашка дикъа эаьлаеп. М. И. Белякова, Ольгинградски тіём тіа хиннача А. В. Кособородова, кіыдар. Дикъа байса яхьаш хиннача сайренаш цу хийлаь культура Шіагіа гулбеннарга.

Цу тайпара дика кийчаь чакхъьлаьлар культура Шіагіа дотгіаьлга деттаь а сайренаш.

Цуьра дика сайренна шоай культура Шіагіа сакъераш эйаш къьнбаргаш кагирхой шёй хиннача а дийлаьь. Уйгіа тіаьлийта дика кийчъяьр из сайре культура Цёен коллективо. Бакъда, ма дагіа аяьха цхьаь коллективна ца керрига а шиъагіеттаьдар ца хіар. Цухула культура Шіагіа бе-ча балха ветара хьалъеъа Советски (председатель Я. Ивановой кагирха цёсов хьегарах Левченко Полина Петровна) культура Цёен советги.

Культура Цёенна ина материальни новкъостаи ду «Путь к коммунизму» яхача колхозни праглане. Из бохьан лелаш тхоаьга ма хетта хиъа чакхъьлаьха Шіагіа-тёхьаьнан колхоза а сайре.

Аьлха тхоай культура Шіагіа чакхъьлаьха Іан тхо сайренаш. Лоаллаьларча Дагестани ворташка я ухаи хьалъеъенашна Шіагіа-детгіаьлга деалаеп. Вахьхаьна дика опыт йіа-хьа, ма, хьоачимбоацаран цхьана йіаьоах. Цу тіулака шиъа республикан кагирхоата юкъера дегтгіаьлга чоагіу.

Белгалбаьа йоа себа культура Шіагіа молодёжь а мероприятеи чакхйоахкаеи хиъа цхьа хиъаца а яьха лоатташ бохьа самодеятельни артисташ. Уш ба автиша шиъабогіа Беспалов Константин Андреевич, Камайбеч Муса. Рузаиков Виктор, Виноградовская Людмила Валентиновна, Бабиков Михаил Александрович. Шёнца а ларбаьаш шар шоашта тіаьлийта молгіаіа а тіулака кхоачаш ца деш.

М. НОЧЕТКОВ,
Шиъаюртовски районе Дубовское отеношца культура Цёен директор.

ЮРТАШКА ГІОЛЛА

Шёй Іан эаьлалхьара сезон чаьх из яьлиигг а республика районашка гіолла гастролеша яхар Нурадилов Хапизовий пёартіа Нёгч - Пилгіай драматически театра творчески коллектив. Юртара юрта а болхаш шоай программаца дикагіа йоаг эпектакль гойташ ба артиша.

Хіаьа Новый - Юрта районе а кхалча юртанкарча культура Шёной, клубой, сценаш уйа ма-студенеен еш а театра "колектив. Районна культура Шіагіа по оттайир «Бегство», «Цаьіламаг» яха спектакльаш.

Юртанца бодача шиъка салелаш дерриа йіаштіелъбаккхара хьакъеъа дошкий декхарш лаьт клубни учреждений бодалоата хьалхашка. Сарайка йіалара чубаккача цхьаьнга салела, шоай самусъхьаьнга безам хул бохь бе-ча наьна.

Городашка балачар-ш дукха а салаіа мотиташ. Бакъда юртанкарчара культура Шіа а клуб хул. Уйлаш хьоа уж художественни кинофильмаш, уьллаа хул шарца лаьрхіа лисаеп, конференци, уьллаа ешт цюра эекци. Цхьабакъза, Шёной районе районе Дубовская станице балача шиъа къьастча чоагіа езаеннай шоай культура Шіагіа чакхйоахкаеи сайренаш уж тайп-тайпара тешаеп, шиъ молгіаіеча тара хургіоаеи кийчъе гіерт тха культура Шіен.

Цхьа дика оамал я тха болхлеп. Шёной чакхъьлаь лаьрхіача сайренан плин цхьаь оттайир. Къагіеттаьхошца дагабовш, цюра хоагіа хета тешаеп мукъаьр. Нагахь санна цхьаьнга дага а ма йоазан тіеъхьаьга из хиъа баьхьаь дар-ех аьлча хетаеннна хіама нийсаяьча клубе хьа а балъе хьаьех къьчарга хиъашца. Хіаьта из гергара па леи цёкхьа а дитаь оаза.

Цаттара Лабекабу оаза тхоай культура Шіагіа чакхйоаха яхарий сайренаш кийчъера баеш.

План оттаяьча тіеъхьаьга хіара сайре эаьлаеп а ю чакхъьлаьха тьетгаяьна пар болхлеп. Из цёкхьа а тоаьа оаза цёкхьа а дитаь оаза.

Школа кийчъяьй

Веданн района Дарго яхача юртарча бартіенгарча шкалена ремонт яра балхан сиза чакхъьлаа лаьрхіар лоацара шу йістедоалларе а цу гіуллакх оарцагіъяьлъяьна дирекце.

Тешар хьаьа, яйіаш тоха бакъар уьллаа хьалларга. Тёмаха партиита, ветеланта, гёмаьаита тоха яьсча куат а тоха бекараш-цъекхар, йоаца мел оттаеча дагогр а йаьлъяьнна йіаьоаг.

П. ВИСХАНОВ.

МОНГОЛЕ ХАЛКЪА РЕВОЛЮЦЕ 48 шу ДИЗАРГА.

(13 июль, 1921 шу)

МНР столица — Улан-Батор.

Сурта тіа: правительства Цё. Зтанева хьалхенхьарча майда тіэрьяр Д. Сүхэ-Баторе Х. Чойбалсанен Маршалей-усталлашца.

В. Соболева сурт.
ТАСС, фотохроника.

ПРОГРЕССИВНИ АВСТРИЙЦАШ ГДР БАКЪЪЯЬ ТІАЭДАРА ТІЕХЬА БА

Австре вІашгіъеллаш воаьаш пола лублинот, ьърдехьара хаталлн доктор Лайм хаттар латта Германски Демократически Республика бакъъяь тіаэнадига. Кагирхоша тіаГіерта къамсам тіехьа Кийчен комитет. Комитета члена, профессора Добренбергера АПН корреспондента лиІйнар:

«Кийчен комитет вІашгіъеллар — ГДР бакъъяь тіаэнара тіехьара шерра болам вІашгіъехарга пера тіулакхаш дерриг дуьхьало еш йолча притеенента. ГДР бакъъяь тіаэнара тіехьара комитет вІашгіъеллар — Европера машара кхераменен лоарара мотиара тіулакха мотт хьаьа дакъъяь.

«ГДР бакъъяь тіаэнара Австре кхачалбоарзгар нейтралитета статусо пуна тіедожаеш ла декхарош, империалистически кагахь долаш лоаттаеча ФРГ-ена хіама долаш лоаттаеча тіулакхаш пайдаь дуьхьало а оттаь, яздо Австре Комларте ЦК Политбюро чаьна Франц Веста «Фальк синтимо» яхача тоаьа тіа. Цу аттах шиъта пайдаь а Мангарча хьажанна къьастча мотт а лакъа эаьпа хургіоа Европе жанара, кхераменен Іалапъара тіулакха мотт.

П. ШАПОШНИЧЕНКО,
(АПН соб. корр.).

Вена. (телефонаца).

Редактор М. К. ЛЬЯНОВ.

РЕДАКЦЕ АДРЕС: г. Грозный, Ленине уьнна, 11 (3-гіа этаж) Телефонаш: редакторе—3-44-08; редакторе зам.—3-38-11; бечкотоаьа секретара—3-34-38; партийни вахарех, культурех, промышленности отделий—3-42-30; юрта бохаменен письмой отделий—3-42-28.

АДРЕС РЕДАКЦИИ: г. Грозный ул. Ленина, 11 (3-й этаж). Телефоны: редактора—3-44-08; зам. редактора—3-38-11; ответственного секретаря—3-34-38; отделов партийной жизни, культуры, промышленности — 3-42-30; отделов сельского хозяйства и писем — 3-42-28.

«Грозненский рабочий» издательство типографи. Революцин проспект, 7-84.

Типография им-ве «Грозненский рабочий», проспект Революции, 7-84.

С-02229. Заказ № 2962.